

PROYECTO:
CENTRALES DE BENEFICIO DE
CACAO EN BABA PARA LA
ASOCIACIÓN ASOPROLAN
EN EL MARCO DEL PROGRAMA
AGROEMPRENDE CACAO
DEPARTAMENTO DE SANTANDER
COLOMBIA

PROYECTO:
**MICROCENTRAL DE BENEFICIO
DE CACAO EN BABA**
ASOCIACIÓN ASOPROLAN
SECTOR VUELTA CUÑA
MUNICIPIO CIMITARRA
DEPARTAMENTO DE SANTANDER
COLOMBIA

CONTIENE:

DISEÑO ARQUITECTÓNICO
PRIMERA FASE

FACHADAS

FECHA: 2 de agosto de 2.021
ESCALA: 1 : 50
VERSION: 1

PROPIETARIO:
ASOCIACION DE PRODUCTORES
DE CACAO ASOPROLAN

XX
Representante Legal
C.C. XX

ARQUITECTO:

ARQUITECTO
ARQUITECTO
Mat. Prof.: XXX

OBSERVACIONES:

Propietario: ASOPROLAN
Dirección: VUELTA CUÑA

Escritura: 1
Matricula inmobiliaria:
Area: 6.

NOTAS:

ARCHIVO: SOC-ASOPROLAN-DA-Vueltacuña.dwg

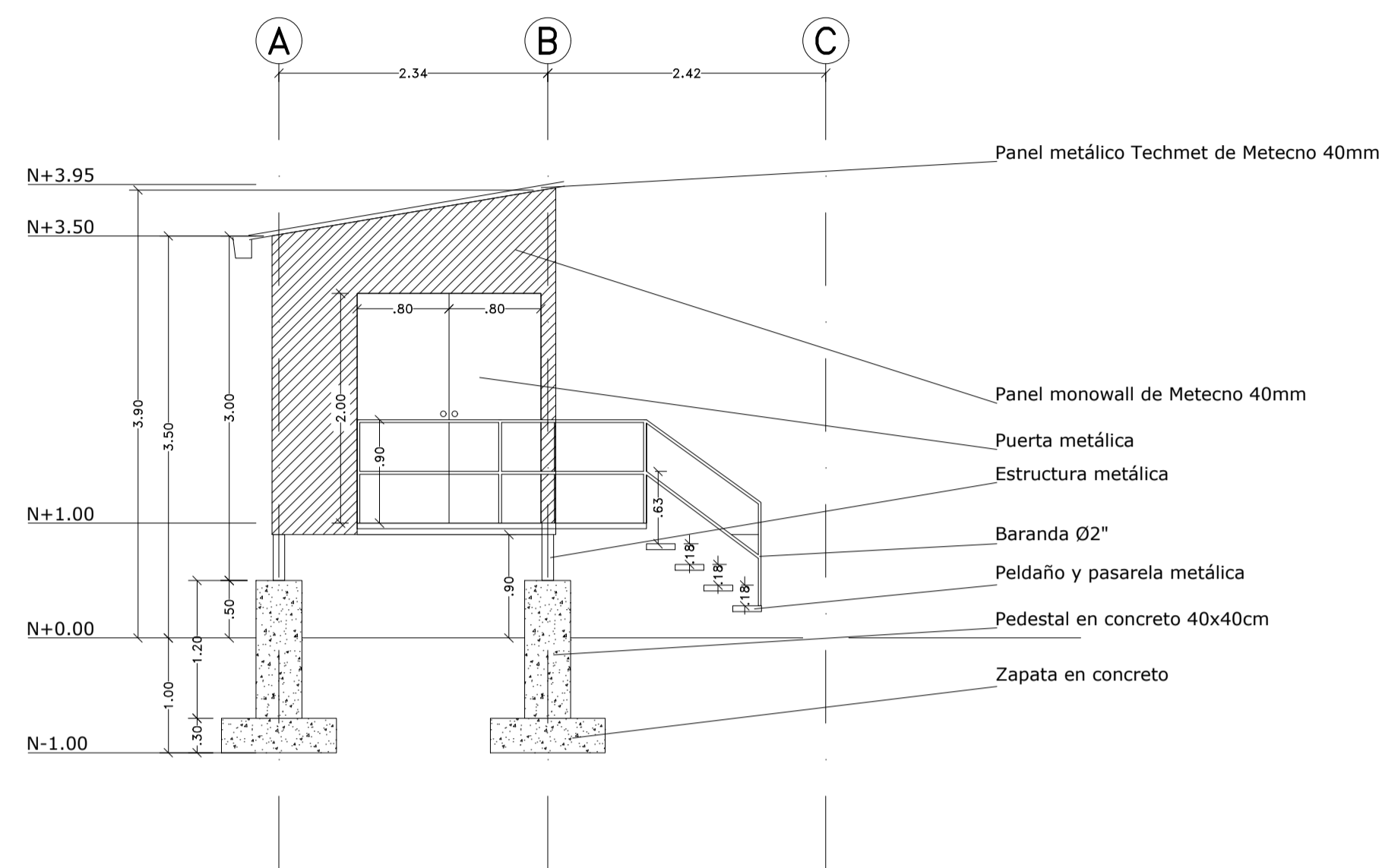

FACHADA ORIENTAL

NIVEL +0.00m
ESC: 1 : 50

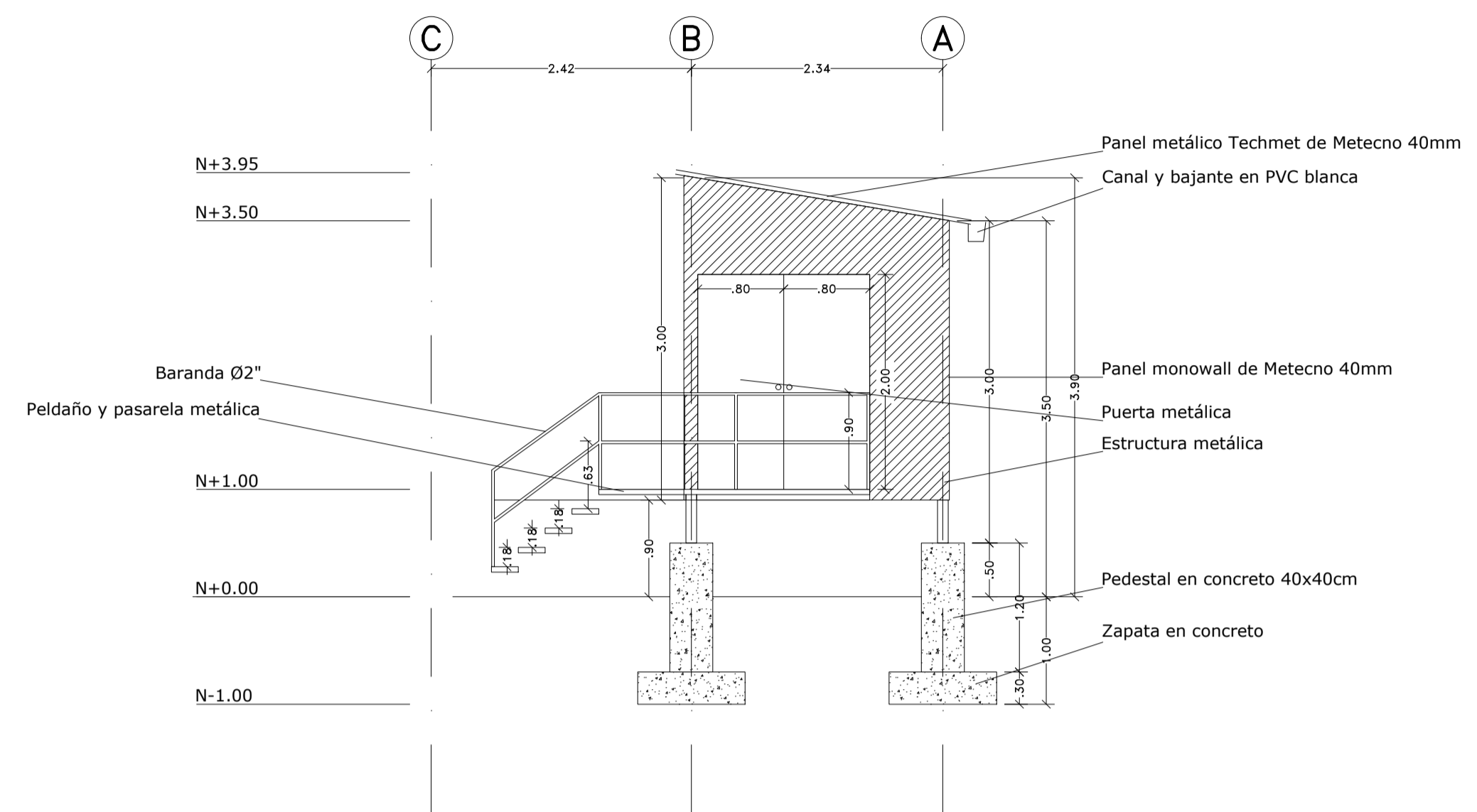

FACHADA OCCIDENTAL

NIVEL +0.00m
ESC: 1 : 50

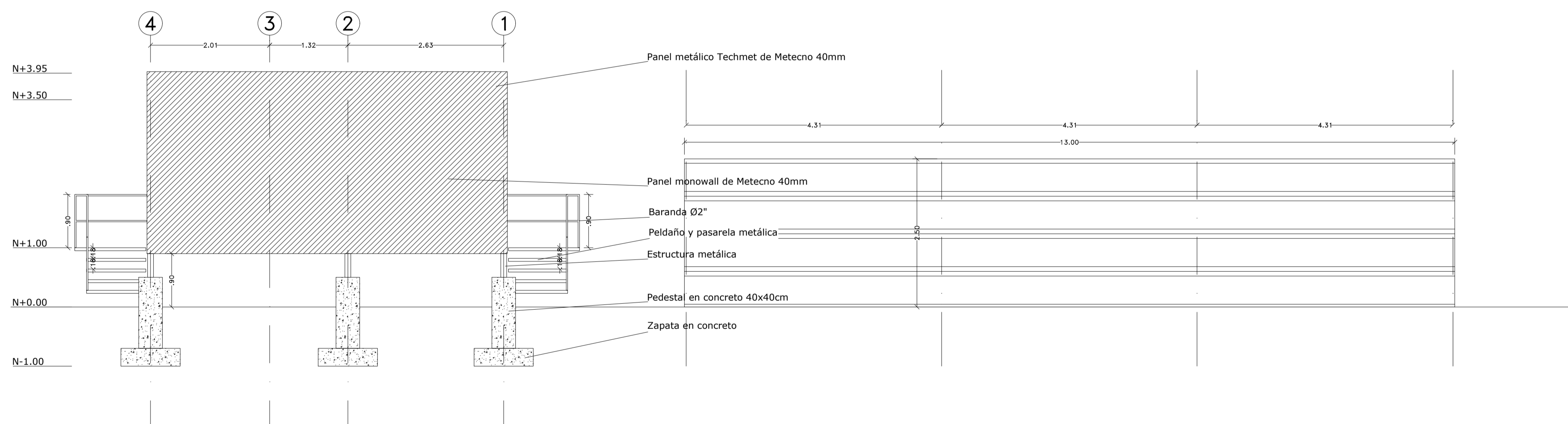

FACHADA NORTE

NIVEL +0.00m
ESC: 1 : 50